



Product Service

ZERTIFIKAT

Nr. Z2 15 07 10256 234

Zertifikatsinhaber: **Berliner Seilfabrik GmbH & Co.**
Lengeder Straße 4
13407 Berlin
DEUTSCHLAND



Prüfzeichen:



Produkt: **Spielplatzgeräte**

Das Produkt wurde auf freiwilliger Basis auf die Einhaltung der grundlegenden Anforderungen geprüft und kann mit dem oben abgebildeten Prüfzeichen gekennzeichnet werden. Eine Veränderung der Darstellung des Prüfzeichens ist nicht erlaubt. Die Übertragung eines Zertifikates durch den Zertifikatsinhaber an Dritte ist unzulässig. Umseitige Hinweise sind zu beachten.

Prüfbericht Nr.: 713056178-058

Gültig bis: 2020-07-07

Datum, 2015-07-09

Seite 1 von 2

(Jens Biesenack)

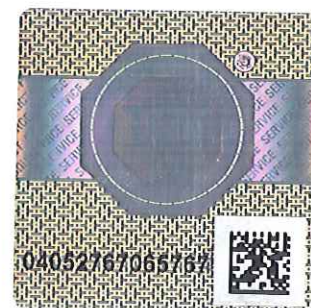

**ZERTIFIKAT****Nr. Z2 15 07 10256 234****Modell(e):**

Serie Playpoints:
 Eddie.01; Eddie.02; Eddie.03; Eddie.04
 Orbit.01; Orbit.02; Dome.01; Dome.02; Dome.03; Dome.04;
 Champignon 40; Champignon 60; Champignon 80

Kenndaten:

Pirouette bestehen aus
 Edelstahl und HDPE-Platten.
 Eddie.01; Eddie.02:
 Maße (L x B x H): 0.5 x 0.5 x 1.5 m
 Sicherheitsbereich: 3.5 x 3.5 m
 Max. Fallhöhe: 0.4 m
 Eddie.03; Eddie.04:
 Maße (L x B x H): 0.5 x 0.5 x 1.0 m
 Sicherheitsbereich: 3.5 x 3.5 m
 Max. Fallhöhe: 0.4 m
 Die Orbit Geräte bestehen aus einem
 gebogenem Edelstahlrohr als Balancierbalken.
 Orbit.01:
 Maße (L x B x H): 3.1 x 1.8 x 0.3 m
 Sicherheitsbereich: 6.1 x 4.8 m
 Max. Fallhöhe: 0.3 m
 Orbit.02:
 Maße (L x B x H): 4.7 x 1.8 x 0.3 m
 Sicherheitsbereich: 7.7 x 4.8 m
 Max. Fallhöhe: 0.3 m
 Die Dome Geräte bestehen aus einer
 Halbkugel aus Edelstahl zum Klettern.
 Dome.01:
 Maße (L x B x H): 1.0 x 1.0 x 0.4 m,
 Sicherheitsbereich: 4.0 x 4.0 m
 Max. Fallhöhe: 0.4 m
 Dome.02:
 Maße (L x B x H): 2.0 x 2.0 x 0.9 m,
 Sicherheitsbereich: 5.0 x 5.0 m
 Max. Fallhöhe: 0.8 m
 Dome.03:
 Maße (L x B x H): 2.9 x 2.9 x 1.1 m,
 Sicherheitsbereich: 5.9 x 5.9 m
 Max. Fallhöhe: 1.0 m
 Dome.04:
 Maße (L x B x H): 3.9 x 3.9 x 1.5 m,
 Sicherheitsbereich: 6.9 x 6.9 m
 Max. Fallhöhe: 1.4 m
 Champignon Geräte bestehen aus Edelstahlpfosten.
 Sicherheitsbereich: 3.2 x 3.2 m
 Maße (L x B): 0.2 x 0.2 m
 Champignon 40: Max. Fallhöhe: 0.4 m
 Champignon 60: Max. Fallhöhe: 0.6 m
 Champignon 80: Max. Fallhöhe: 0.8 m

Geprüft nach:

DIN EN 1176-1:2008

**Produktions-
stätte(n):**

10256

Seite 2 von 2